

ŘEZ A-A

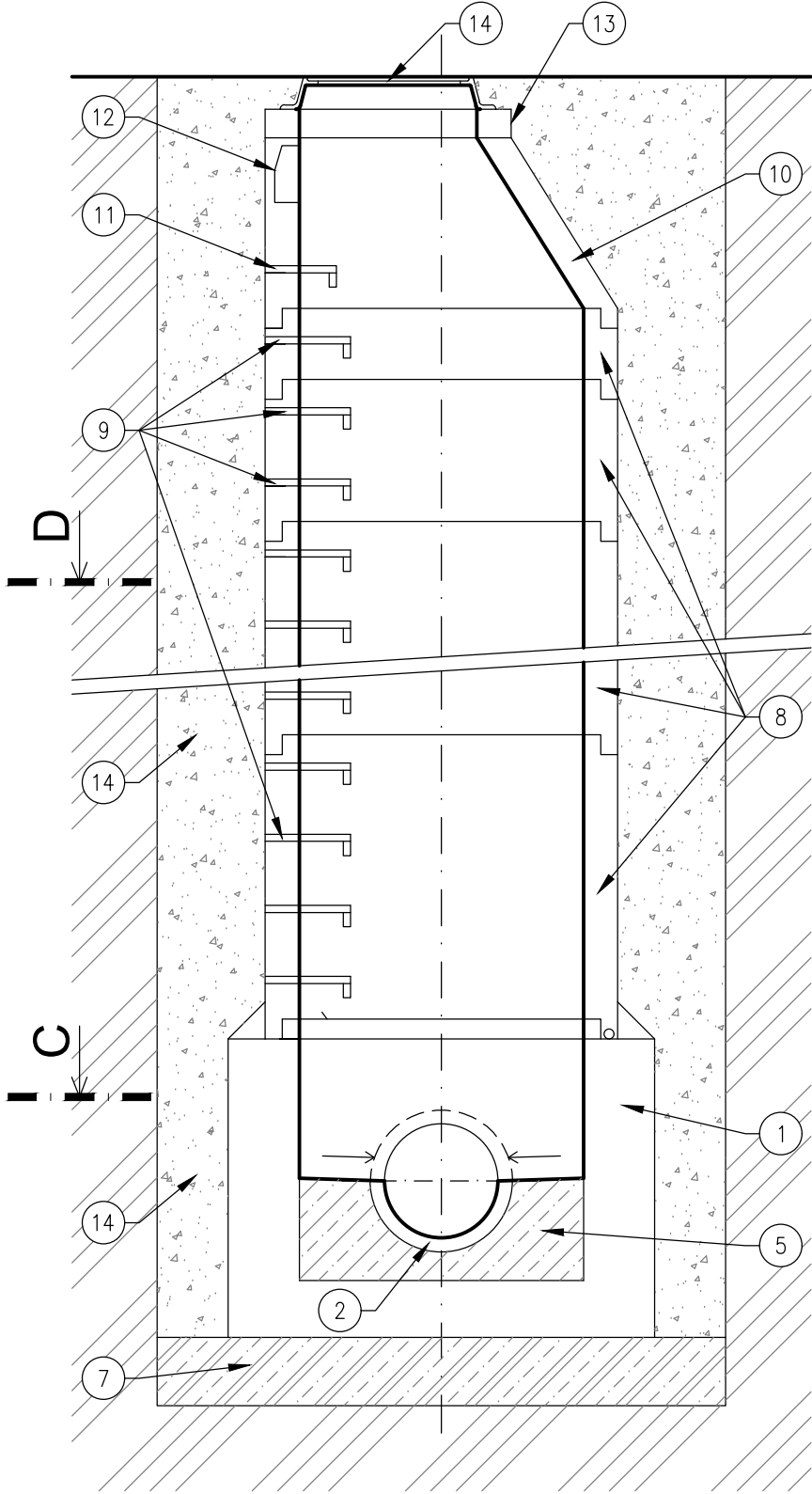

ŘEZ B-B

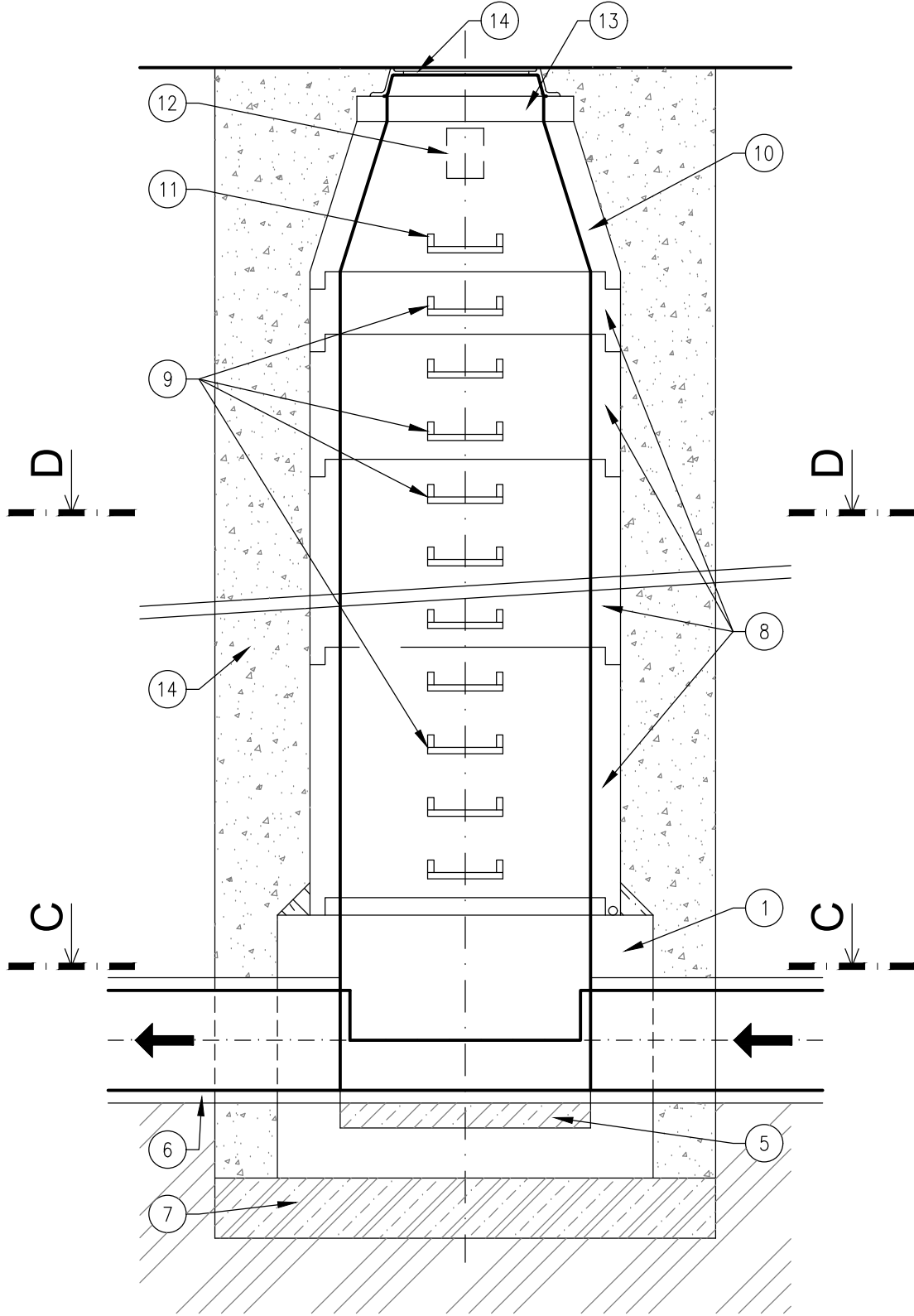

ŘEZ C-C

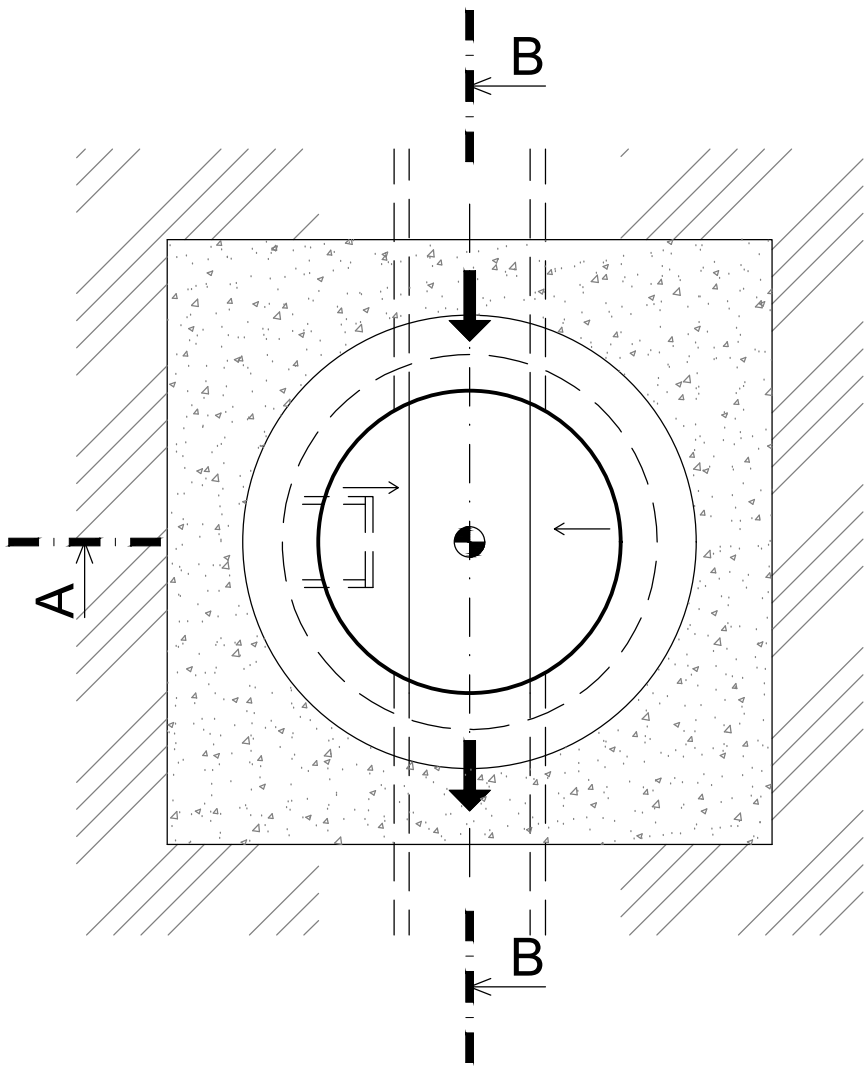

ŘEZ D-D

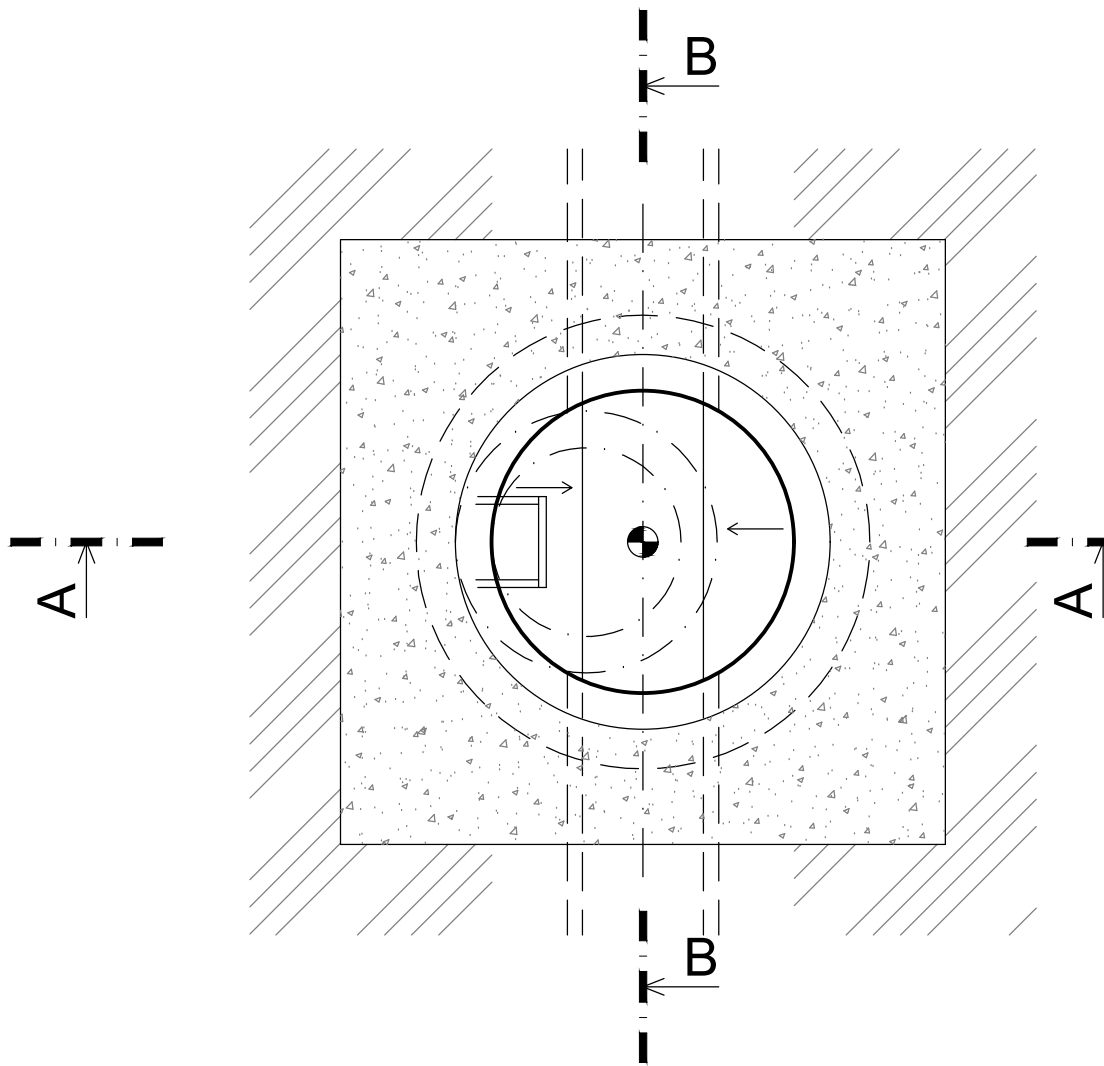

OZNAČENÍ:

- 1) ŠACHETNÍ DNO BETONOVÉ (PREFABRIKÁT)
- 2) PŮLŽLÁBEK (MONOLIT/PREFABRIKÁT)
- 5) VÝPLŇOVÝ BETON C25/30
- 6) KANALIZAČNÍ TROUBY
- 7) PODKLADNÍ BETON C20/25 tl. 150mm VYZTUŽENÝ KARI SITÍ KD35
- 8) ŠACHETNÍ SKRUŽE BETONOVÉ SE STUPADLEM, VÝŠKA 250,500,1000mm
- 9) OCELOVÉ STUPADLO S POLYETHYLENOVÝM POTAHEM dl. 218mm
- 10) PŘECHODOVÝ ŠACHETNÍ KONUS
- 11) OCELOVÉ STUPADLO S POLYETHYLENOVÝM POTAHEM dl. 183mm
- 12) KAPSOVÉ STUPADLO S POLYETHYLENOVÝM POTAHEM
- 13) VYROVNÁVACÍ PRSTENEC BETONOVÝ, TLOUŠŤKA 40,60,80,100,120mm
- 14) POKLOP ŠACHTY, TYP DLE INVESTORA, ZATÍŽENÍ PODLE UMÍSTĚNÍ
- 15) ROVNOMĚRNÝ OBSYP ŠTĚRKOPÍSKEM fr. 4–8mm, HUTNIT PO VRSTVÁCH

- PRIMÁRNĚ POUŽIT PREFABRIKOVANÁ DNA
- MONOLITICKÁ DNA LZE POUŽÍT PO ODSOUHLASENÍ PROVOZOVATELEM
- TLOUŠŤKY MONOLITICKÝCH KONSTRUKCÍ JE NUTNÉ OVĚŘIT STATICKÝM VÝPOČTEM
- SPÁRY MEZI SKRUŽEMI JE NUTNO VYMAZAT CEMENTOVOU MALTOU MC10
- SKRUŽE JSOU SPOJENY GUMOVÝM TĚSNĚNÍM

VÝPIS ŠACHETNÍCH DÍLŮ:

ŠACHETNÍ DÍL	Š2	SŠ	OVŠ	RŠ1	RŠ2	RŠ3	DŠ1	DŠ2	DŠ3	DŠ4	DŠ5	DŠ6	ČŠ	RET
BETONOVÝ / LITINOVÝ POKLOP C250	X	X	X	X	X	X	X	X	X	X	X	X	X	X
VYROVNÁVACÍ PRSTENEC 60mm		X												
VYROVNÁVACÍ PRSTENEC 80mm	XX	X												
VYROVNÁVACÍ PRSTENEC 120mm			XX											
PŘECHODOVÝ KONUS 600/1000		X	X											X
ZÁKRYTOVÁ DESKA 1000/600	X													
SKRUŽ DN1000 250mm														
SKRUŽ DN1000 500mm		X												X
SKRUŽ DN1000 1000mm			X											
ŠACHETNÍ TRUBKA DN400 KORUGOVANÁ				3,30	2,80	2,95	1,50	1,10	1,20	1,00	0,90	0,70		
ŠACHETNÍ DNO PLASTOVÉ Ø400–TYP I				X	X	X								
ŠACHETNÍ DNO PLASTOVÉ Ø400–TYP II							X	X	X	X	X	X		
ŠACHETNÍ DNO DN1000	X		X											
ŠACHETNÍ DNO DN1000–SLEPÉ		X												

VEDOUcí PROJEKCE
Ing. Stanislav BREJCHA

AUTORIZACE
Ing. Lukáš SLEZÁK

VYPRACOVAL
Patrik KONEČNÝ

STAVEBNÍK: CENTRUM PRO RODINU A SOCIÁLNÍ PÉČI HODONÍN, Z. S.

LOKALITA: BRNĚNSKÁ 1518/16, PARC. Č. ST. 992/1, K. Ú. HODONÍN, OKRES HODONÍN

STAVBA: **STAVEBNÍ ÚPRAVY A PŘÍSTAVBA DENNÍHO STACIONÁŘE, BRNĚNSKÁ Č. P. 1518/16, HODONÍN**

OBJEKT: SO 01 - D.1.4.1 - ZDRAVOTECHNICKÉ INSTALACE

OBSAH: **REVIZNÍ ŠACHTA**

LandSpace projekty, s.r.o.

Budovatelská 785/31
696 01 Rohatec
+420 608 222 879
slezak@LSprojekty.cz

DATUM
05/2021

STUPEŇ
DPS

ZAKÁZKA ČÍSLO
2021-010

MĚŘITKO
1:25

PROFESE
D141

ČÍSLO VÝKRESU
B.18

ČÍSLO PARÉ